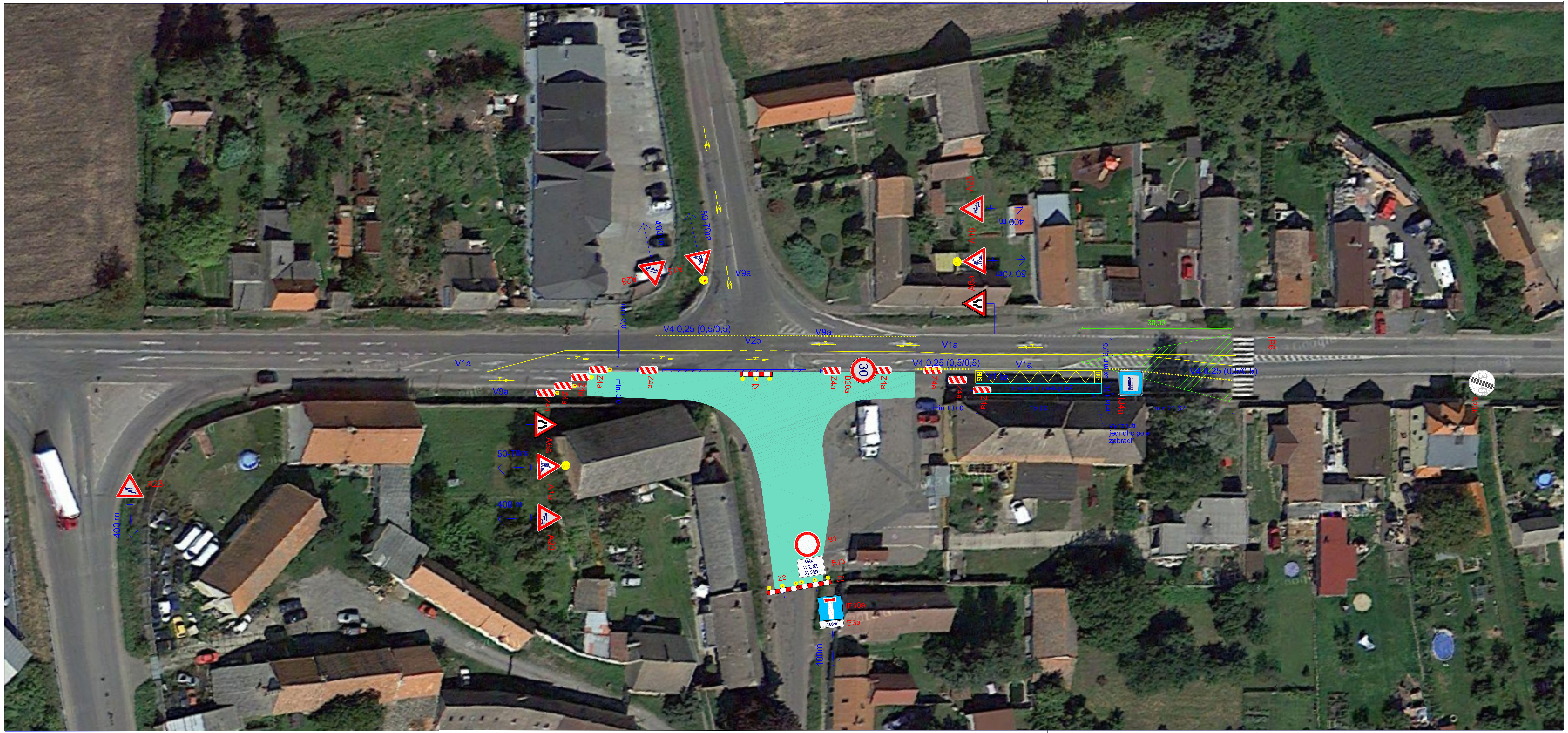

LEGENDA

- Oprava komunikace
- Dočasné vodorovné dopravní značení
- Betonové svodidlo
- A15 Dočasné svislé dopravní značení
- Rozhledová vzdálenost přechod - řidič pro v=30 km/h

VÝŠKOVÝ SYSTÉM Bpv

SOUŘADNICOVÝ SYSTÉM S-JTSK

Číslo změny:	Obsah změny:	Datum změny:
01	-	-
02	-	-
03	-	-

Objednatel:

Středočeský kraj

Středočeský kraj
Zborovská 11,150 21 Praha 5

Generální projektant:

SUDOP PRAHA

SUDOP PRAHA a.s.
Olšanská 1a, 130 80 Praha 3
tel.: +420 267 094 111
fax: +420 224 230 316
e-mail: praha@sudop.cz

Vedoucí střediska mostů:
Ing. DANA JÁŇOVÁ

PROJEKTANT:

AF-CITYPLAN s.r.o.
MAGISTRŮ 1275/13
140 00 PRAHA 4
tel.: +420 277 005 projektant/vedoucí
fax.: +420 224 922 072
www.afconsult.com
www.af-cityplan.cz

NÁZEV PROJEKTU: **"II/611 STARÝ VESTEC, PROPUSTEK_PD"**

ČÁST / NÁZEV DOKUMENTU: E - ZÁSADY ORGANIZACE VÝSTAVBY

STAVEBNÍ OBJEKT: -

PŘÍLOHA: SITUACE DIO - ETAPA III.

HLAVNÍ INŽENÝR PROJEKTU:	Ing J. VYHNÁLEK	Č. ZAKÁZKY:	13 - 2 - 075	KOPIE Č.:
ZODPOVĚDNÝ PROJEKTANT:	Ing J. VYHNÁLEK	STUPEŇ:	DSP+PDPS	
VYPRACOVAL:	J. ARNONOVÁ	ČÁST:	E	
KONTROLA:	Ing J. VYHNÁLEK	PŘÍLOHA Č.:	2.3	
MĚŘÍTKO: 1:500	POČET A4: 4 REVIZE: 1	DATUM:	07/2016	

DOKUMENT LZE UŽÍVAT POUZE VE SMYSLU PŘÍSLUŠNÉ SMLOUVY O DÍLO. ŽÁDNÁ JEHO ČÁST NEMŮŽE BÝT DLE ZÁKONA č.121/2000 Sb. KOPÍROVÁNA NEBO JINÝM ZPŮSOBEM ROZŠIŘOVÁNA BEZ SOUHLASU SUDOP PRAHA a.s.